

MOD. AN (GEU)
LIRE 400

CIV. 24.11.90.18
30.08.92

MINISTERO DELLE FINANZE
DIREZIONE GENERALE DEL CATASTO E DEI SS IT. EE.
CATASTO EDILIZIO URBANO (RDL 13-4-1939, n. 652)



Planimetria di u.i.u. in Comune di **PONTEDERA** via **P. NENNÌ**

MODULARIO
F. rig. rend. 400

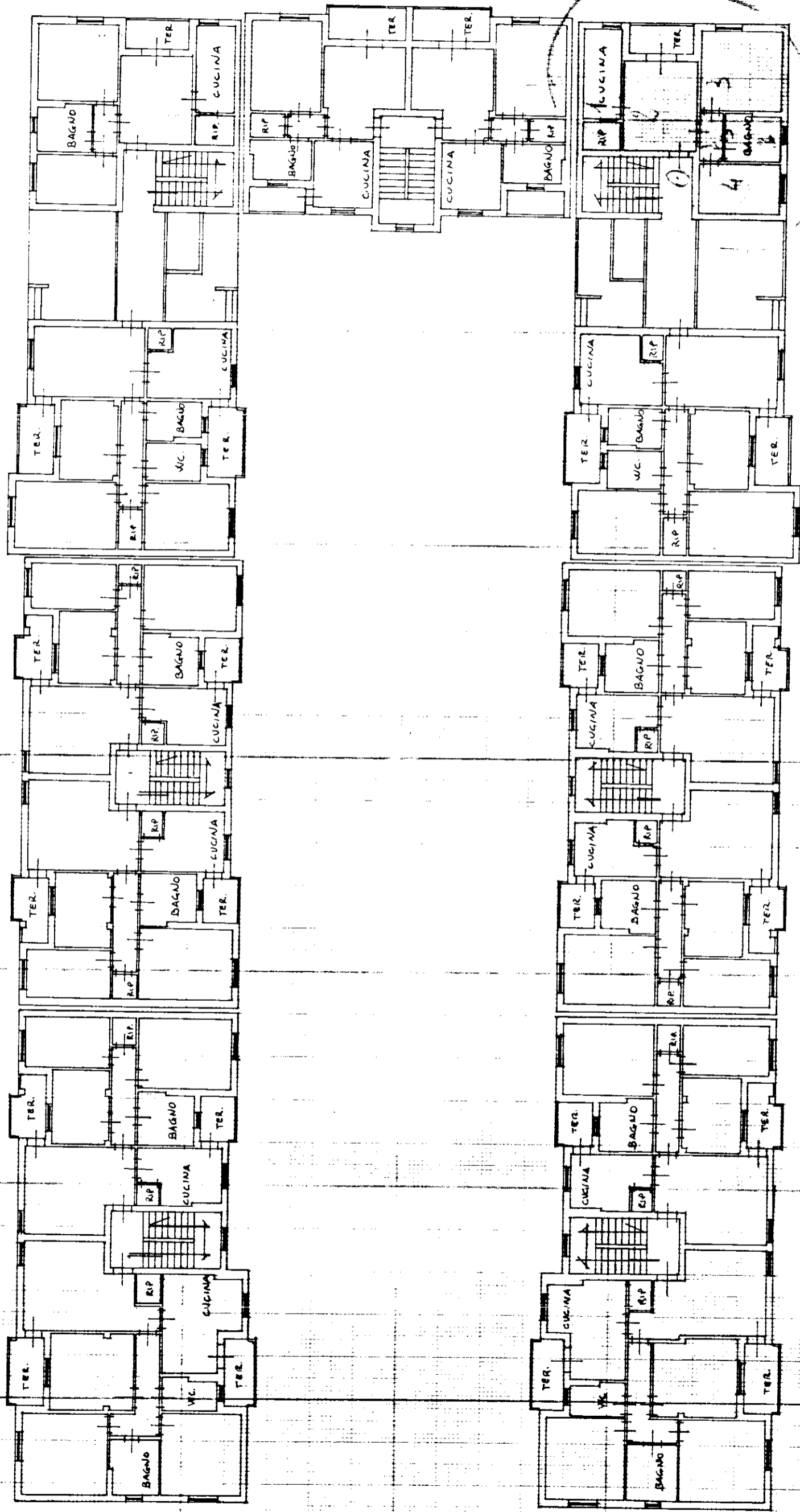

ORIENTAMENTO

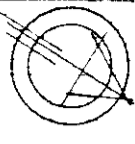

SCALA DI 1:200

RISERVATO ALL'UFFICIO

Compilata dal **Geof. Giam Pasquale**
(Trigo, cognome e nome)
LEONETTI

1993

Dichiarazione di N.C.
Denuncia di variazione

Identificativi catastali
F. 19
n. 623 sub 19
mapa 01

de **A.T.E. P.I.S.A.**
della provincia di **P.I.S.A.**
data **18.10.92** Firma **Leonetti**